

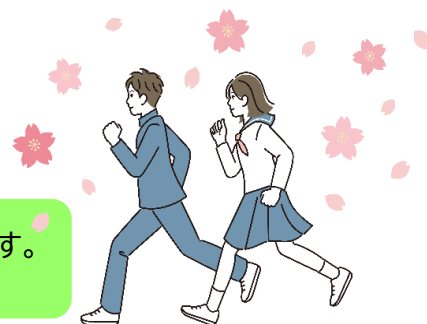

〔新小5生～新中3生〕

最終日⑥ は「新学期スタートテスト」を実施します。(⑥)予備日は、スタートテストを欠席した際の振替日です。授業を欠席した際の「補習日」もあります。補習日については各校舎へお問い合わせください。



<div> <div>会場</div> <div>開講日</div> </div>		3月											
		20	21	22	23	24	25	26	27	28	29	30	31
		金・祝	土	日	月	火	水	木	金	土	日	月	火
中野校		特①	特②		③	④	⑤		⑥	(⑥) 予備日			
須坂駅前校					①	②	③	④	⑤			⑥	(⑥) 予備日
長野北本校			①	②	③		④	⑤		⑥	(⑥) 予備日		
県庁前校		特			①	②	③			④	⑤	⑥	(⑥) 予備日
長野駅東口校		特	特		①	②	③	④		⑤	⑥	(⑥) 予備日	
稲里校		①	②		③	④				特⑤	⑥		(⑥) 予備日
篠ノ井駅前校					特①	特②	特③	特④		⑤	⑥	特(⑥) 予備日	
屋代駅前校		①	②	③		④	⑤			⑥			
上田駅前校				①	②	③	④	⑤	⑥	(⑥) 予備日			
小諸校				①	②	③		④	⑤	⑥			
長聖ゼミ		①	②		③	④			⑤	⑥			
岩村田駅前校			①	②	③		④	⑤	⑥	(⑥) 予備日			
中込駅前校					①	②	③	④	⑤		⑥		
穂高校				①	②	③	④			⑤	⑥	(⑥) 予備日	
イオン豊科校				①	②	③	④			⑤	⑥	(⑥) 予備日	
松本駅前校					①	②	③	④		⑤		⑥	(⑥) 予備日
南松本校			①	②	③	④	⑤			⑥		(⑥) 予備日	
塩尻えんぱーく前校 ※新中1～3生					①	②	③	④	⑤		(⑥) 予備日	⑥	
塩尻えんぱーく前校 ※新小5・6生					①	②	③				④	⑤	⑥
茅野駅前校			特	特	①	②	③			④	⑤	(⑥) 予備日	⑥
<div> <div>会場</div> <div>開講日</div> </div>		20	21	22	23	24	25	26	27	28	29	30	31
		金	土	日	月	火	水	木	金	土	日	月	火
		3月											

〔新小4生〕

最終日④は「新学期スタートテスト」を実施します。(④)予備日は、スタートテストを欠席した際の振替日です。授業を欠席した際の「補習日」もあります。補習日については各校舎へお問い合わせください。



会場	開講日	3月											
		20	21	22	23	24	25	26	27	28	29	30	31
		金・祝	土	日	月	火	水	木	金	土	日	月	火
須坂駅前校					①	②	③	④					(④)予備日
長野北本校			①	②	③		④				(④)予備日		
県庁前校					①	②	③					④	(④)予備日
長野駅東口校		特	特		①	②	③	④				(④)予備日	
稲里校		①	②		③	④							(④)予備日
篠ノ井駅前校					①	②				③	④		
屋代駅前校			①	②		③	④						
上田駅前校				①	②	③	④						
長聖ゼミ					①	②			③	④			
松本駅前校					①	②				③		④	(④)予備日
南松本校			①	②	③	④	(④)予備日						
塩尻えんぱーく前校					①	②	③	④					



開講時間

※印のついているコースは、お申し込みの際に希望のクラスをお申し出ください。

会場 コース	新中3生			新中2生			新中1生			新小6生			新小5生			新小4生					
	5教科	3教科	理社	5教科	3教科	理社	中学準備			中学受験 【適性】	中学受験 【4教科】	2教科 (国算)	中学受験 【適性】	中学受験 【4教科】	2教科 (国算)	2教科 (国算)					
	ハイレベル スタンダード	ハイレベル スタンダード		国語	数学		英語														
中野校	16:00～ 20:50	18:00～ 20:50	16:00～ 17:50	16:00～ 20:50	18:00～ 20:50	16:00～ 17:50	13:00～ 13:50	14:00～ 14:50	15:00～ 15:50		14:00～ 17:50	16:00～ 17:50			14:00～ 15:50						
須坂駅前校	15:30～ 20:55 ※アカデミーも あり	17:40～ 20:55 ※アカデミーも あり	15:30～ 17:20	15:30～ 20:50 ※ハイレベル・ スタンダード	17:40～ 20:50 ※ハイレベル・ スタンダード	15:30～ 17:20	16:30～ 17:20	15:30～ 16:20	14:30～ 15:20		13:30～ 17:40	15:30～ 17:40		13:10～ 17:20	13:10～ 15:20	13:10～ 15:20					
長野北本校	15:10～ 20:10	17:10～ 20:10	15:10～ 17:00	15:10～ 20:10	17:10～ 20:10	15:10～ 17:00	10:00～ 10:50	11:00～ 11:50	12:00～ 12:50		13:00～ 17:00	15:00～ 17:00			13:00～ 15:00	10:00～ 12:00					
県庁前校	15:10～ 20:30 ※アカデミーも あり	17:30～ 20:30 ※アカデミーも あり	15:10～ 17:00	15:10～ 20:30 ※ハイレベル・ スタンダード	17:30～ 20:30 ※ハイレベル・ スタンダード	15:10～ 17:00	13:10～ 14:00	15:10～ 16:00	14:10～ 15:00		13:00～ 17:00	15:10～ 17:00		13:00～ 17:00	15:10～ 17:00	13:00～ 15:00					
長野駅東口校	15:30～ 20:50	17:50～ 20:50	15:30～ 17:20		17:50～ 20:50		15:30～ 16:20	14:20～ 15:10	13:20～ 14:10		13:20～ 17:20	13:20～ 15:20		13:20～ 17:20	15:20～ 17:20	13:20～ 15:20					
稲里校	16:20～ 21:10	18:20～ 21:10	16:20～ 18:10	16:20～ 21:10	18:20～ 21:10	16:20～ 18:10	15:20～ 16:10	14:20～ 15:10	13:20～ 14:10	11:00～ 15:10		13:20～ 15:10	13:20～ 16:10		13:20～ 15:10	11:00～ 12:50					
篠ノ井駅前校	16:00～ 21:10	18:00～ 21:10	16:00～ 17:50	16:00～ 21:10	18:00～ 21:10	16:00～ 17:50	15:00～ 15:50	14:00～ 14:50	13:00～ 13:50	10:30～ 14:50		12:50～ 14:50	10:30～ 14:50		12:50～ 14:50	14:00～ 16:00					
屋代駅前校	15:00～ 20:00	17:00～ 20:00	15:00～ 16:50		17:00～ 20:00		10:00～ 10:50	11:00～ 11:50	12:00～ 12:50	13:00～ 16:50		15:00～ 16:50	13:00～ 16:50		15:00～ 16:50	10:00～ 11:50					
上田駅前校	15:00～ 20:30 ※アカデミーも あり	17:10～ 20:30 ※アカデミーも あり 屋代附属クラス もあり	15:00～ 16:50 ※応用・ 標準	15:00～ 20:15 ※ハイレベル・ スタンダード	17:10～ 20:15 ※ハイレベル・ スタンダード・ 屋代附属クラス	15:00～ 16:50	13:00～ 13:50	14:00～ 14:50 ※応用・ 標準	15:00～ 15:50 ※応用・ 標準	10:30～ 14:50 ※適性+理社 10:30～ 16:50	12:50～ 16:50	12:50～ 14:50	10:30～ 14:50 ※適性+理社 10:30～ 16:50	12:50～ 16:50	10:30～ 12:20	15:00～ 16:50					
小諸校	15:30～ 20:50	17:40～ 20:50		15:30～ 20:50	17:40～ 20:50		15:30～ 16:20	14:30～ 15:20	16:30～ 17:20			13:30～ 15:20									
長聖ゼミ							17:00～ 17:50	18:00～ 18:50	19:00～ 19:50	11:00～ 15:50	8:50～ 12:50	11:00～ 12:50		8:50～ 12:50	11:00～ 12:50	9:50～ 11:50					
岩村田駅前校	15:30～ 20:50	17:40～ 20:50	15:30～ 17:20	15:30～ 20:50	17:40～ 20:50	15:30～ 17:20	15:00～ 15:50	14:00～ 14:50	13:00～ 13:50			13:00～ 14:50									
中込駅前校	15:00～ 20:20	17:00～ 20:20	15:00～ 16:50	15:00～ 20:20	17:00～ 20:20	15:00～ 16:50	13:00～ 13:50	14:00～ 14:50	15:00～ 15:50			13:00～ 14:50									
穂高校	15:00～ 20:10	17:10～ 20:10	15:00～ 16:50	15:00～ 20:10	17:10～ 20:10	15:00～ 16:50	9:30～ 10:20	10:30～ 11:20	11:30～ 12:20		12:50～ 16:50	12:50～ 14:50			10:30～ 12:30						
イオン豊科校	15:30～ 20:45	17:40～ 20:45	15:30～ 17:20	15:30～ 20:45	17:40～ 20:45	15:30～ 17:20	10:00～ 10:50	11:00～ 11:50	12:00～ 12:50		13:20～ 17:20	13:20～ 15:20			12:30～ 14:30						
松本駅前校	14:00～ 19:20	16:00～ 19:20	14:00～ 15:50	14:00～ 19:20	16:00～ 19:20	14:00～ 15:50	11:20～ 12:10	10:20～ 11:10	9:20～ 10:10		9:00～ 13:50	9:00～ 11:20		9:00～ 13:50	9:00～ 11:20	9:00～ 11:20					
南松本校	15:20～ 20:40	17:30～ 20:40	15:20～ 17:10	15:20～ 20:40	17:30～ 20:40	15:20～ 17:10	13:00～ 13:50	11:30～ 12:20	10:30～ 11:20		10:10～ 14:50	10:10～ 12:20		10:10～ 14:50	10:10～ 12:20	10:10～ 12:20					
塩尻えんぱーく前校	16:00～ 21:10	18:00～ 21:10	16:00～ 17:50	17:00～ 21:10	18:00～ 21:10		13:00～ 13:50	14:00～ 14:50	15:00～ 15:50	10:40～ 15:00	13:00～ 17:00	13:00～ 15:00	13:00～ 15:50	10:40～ 15:00	13:00～ 15:00	10:40～ 12:30					
茅野駅前校	15:20～ 20:40	17:30～ 20:40	15:20～ 17:10		17:30～ 20:40		15:20～ 16:10	14:20～ 15:10	13:20～ 14:10	13:00～ 17:10		13:00～ 15:10									
会場 コース	ハイレベル スタンダード	ハイレベル スタンダード	理社	5教科	3教科	理社	国語	数学	英語	中学受験 【適性】	中学受験 【4教科】	2教科 (国算)	中学受験 【適性】	中学受験 【4教科】	2教科 (国算)	2教科 (国算)					
	5教科	3教科		中学準備																	
	新中3生			新中2生			新中1生			新小6生			新小5生			新小4生					